

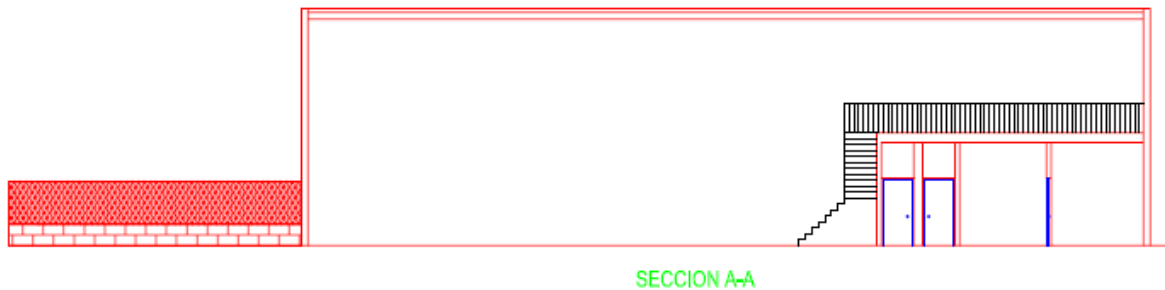

Titulo del proyecto: **Expediente de apertura de Carpintería**  
Redactor del proyecto: D. Elías Diéguez Navas  
Plazo: 1 meses.

Se recibe el encargo de redactar el expediente de apertura para la obtención de la correspondiente licencia municipal. La actividad se desarrolla en una nave de planta rectangular distribuidas en dos zonas, zona de taller y zona de oficina, disponiendo además de los correspondientes aseos para uso privado.

Sobre la zona de oficina se ha habilitado una zona de almacén.

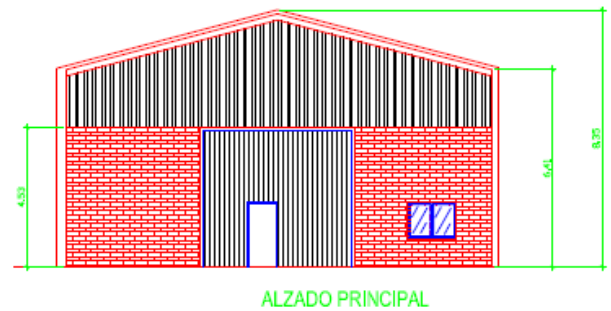

**Superficie Construida: 542.82 m<sup>2</sup>**  
**Superficie Útil: 518,04 m<sup>2</sup>**